



Voto

• 29/30

Relazione

- Non c'è evidenza dello dei valori medi del cost statement

Strumenti

- Tutte le fasi del PM sono state rispettate
- Nella OBS non c'è nessuna attività assegnata all'ufficio tecnico!

Ferrero Anna Rita

Tirelli Pasqualina

De Rinaldis Miriam

De Luca Maria Chiara

Cacciatori Viviana

Ceccarelli Valentina

Sangiovanni Antonella

Bruni Maria Caterina



22 maggio 2010

Disciplina informatica

Al Direttore Generale ASL RMG

Dr. Pincopallo C.

SEDE

Oggetto: Relazione finale del progetto Sibilla

Dall'analisi effettuata dai dati statistici 2008/2009 della ASL RMG, è emersa la necessità di istituire un Consultorio familiare per rispondere alle esigenze preventive, educative e di cura inerenti all'area materno - infantile/adolescenziale, presso il territorio ASL RMG.

Le esigenze della popolazione sopracitata, vengono attualmente soddisfatte in servizi non dedicati, con conseguente sovraffollamento degli stessi e con conseguente riduzione della qualità della prestazione.

Il progetto Sibilla si pone come obiettivi la valorizzazione delle risorse umane, mezzi e materiali, attraverso:

L'ausilio del personale tecnico, medico ed infermieristico in servizio presso la ASL RmG.

L'utilizzo dei locali in via Della Quercia, 23 località Fontenuova (ex clinica "Le rose") attualmente inutilizzati, per l'ubicazione del consultorio in progetto.

Per la realizzazione è stata utilizzata la metodologia del Project Management Institute (PMI) e prevede le seguenti fasi:

WBS: si specifica la struttura e i protagonisti.

OBS: denominazione di tutti i partecipanti

RAM: si evidenziano competenze e responsabilità.

GANTT: tempi di esecuzione

COST STATEMENT: Costi risorse e materiali

	G r i	F b i	M r z o	A i	M a g o	G i g
Pianificare						
Censire						
Indire Riunioni						
Condividere obiettivi						
Verificare andamento e qualità del progetto						

Risorse Umane	Costo Giornaliero	Mesi	Giorni Totali	Totale
Dirigente Medicina Preventiva ASL RMG	€ 150,00	6	162	€ 24.300,00
Ginecologo	€ 90,00	3	81	€ 7.290,00
Coordinatore Infermieristico	€ 80,00	6	162	€ 12.960,00
Ufficio Acquisti	€ 70,00	2	54	€ 3.780,00
Direttore Sanitario	€ 50,00	2	54	€ 2.700,00
Direttore Amministrativo	€ 100,00	2	54	€ 1.458,00
Ufficio Tecnico	€ 80,00	2	54	€ 4.320,00

Per la realizzazione è necessario prevedere un costo complessivo massimo di € 1.000.000 con un tempo massimo di realizzazione di 6 mesi.

Cordiali saluti.

Ferrero Anna Rita
Tirelli Pasqualina
De Rinaldis Miriam
De Luca Maria Chiara
Cacciatori Viviana
Ceccarelli Valentina
Sangiovanni Antonella
Bruni Maria Caterina



Progetto Sibilla

(Progetto Consultorio Familiare)

Autrici:

- Ferrero Anna Rita
- Tirelli Pasqualina
- De Rinaldis Miriam
- De Luca Maria Chiara
- Cacciatori Viviana
- Ceccarelli Valentina
- Sangiovanni Antonella
- Bruni Maria Caterina



Sommario

Premessa.....	3
Obiettivi.....	3
Descrizione del progetto.....	4
Grafici di progetto.....	5



PREMESSA

Da un'indagine statistica effettuata nell'anno 2008/2009, è emerso che presso il P.S. dell'ASL Roma G si sono verificati un alto numero di accessi di cui il 40% riferibili a codici bianchi per diagnosi di patologie ginecologiche; si evidenzia altresì che presso il reparto di ginecologia il 70% dei ricoveri richiedeva interventi di educazione sanitaria di prevenzione; infine, presso i medici di base si rilevano problematiche di tipo adolescenziale (educazione sessuale, sostegno psicologico) pari al 50%.

Dai dati statistici delle ASL limitrofe, che nel loro organico presentano il servizio di consultorio, si apprende che l'attività svolta riduce notevolmente gli accessi ospedalieri riguardo problematiche materno - infantili, adolescenziali, pillola del giorno dopo, ecc.

Si deduce, quindi, l'esigenza di istituire un consultorio familiare nel nostro territorio per offrire un servizio di prevenzione-educazione soprattutto in campo ginecologico.

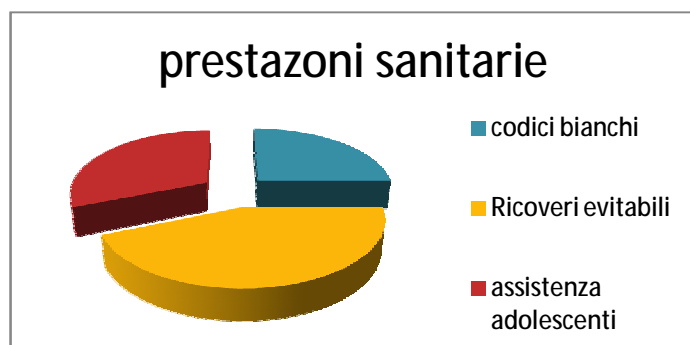



OBIETTIVI

Il progetto si pone i seguenti obiettivi:

- Offrire un servizio specialistico di prevenzione e di cura alle famiglie.
- Ridurre gli accessi impropri nei servizi non dedicati.
- Migliorare la qualità delle prestazioni con personale qualificato.
- Assicurare una continuità assistenziale: di coppia, materno - infantile, adolescenziale.

DESCRIZIONE DEL PROGETTO

Il progetto è denominato **SIBILLA**

E' stato diviso in varie fasi:

WBS: si specifica la struttura e i protagonisti.

OBS: denominazione di tutti i partecipanti

RAM: si evidenziano competenze e responsabilità.

GANTT: tempi di esecuzione

COST STATEMENT: Costi risorse e materiali



Cost statement

Risorse Umane	Costo Giornaliero	Mesi	Giorni Totali	Totale
Dirigente Medicina Preventiva ASL RMG	€ 150,00	6	162	€ 24.300,00
Ginecologo	€ 90,00	3	81	€ 7.290,00
Coordinatore Infermieristico	€ 80,00	6	162	€ 12.960,00
Ufficio Acquisti	€ 70,00	2	54	€ 3.780,00
Direttore Sanitario	€ 50,00	2	54	€ 2.700,00
Direttore Amministrativo	€ 100,00	2	54	€ 1.458,00
Ufficio Tecnico	€ 80,00	2	54	€ 4.320,00



GANTT SIBILLA

	G	Febbraio	M	A	M	G
Pianificare						
Censire						
Indire Riunioni						
Condividere obiettivi						
Verificare andamento e qualità del progetto						



SIBILLA

**PROGETTO REALIZZAZIONE
DI UN CONSULTORIO FAMILIARE**

WBS SIBILLA

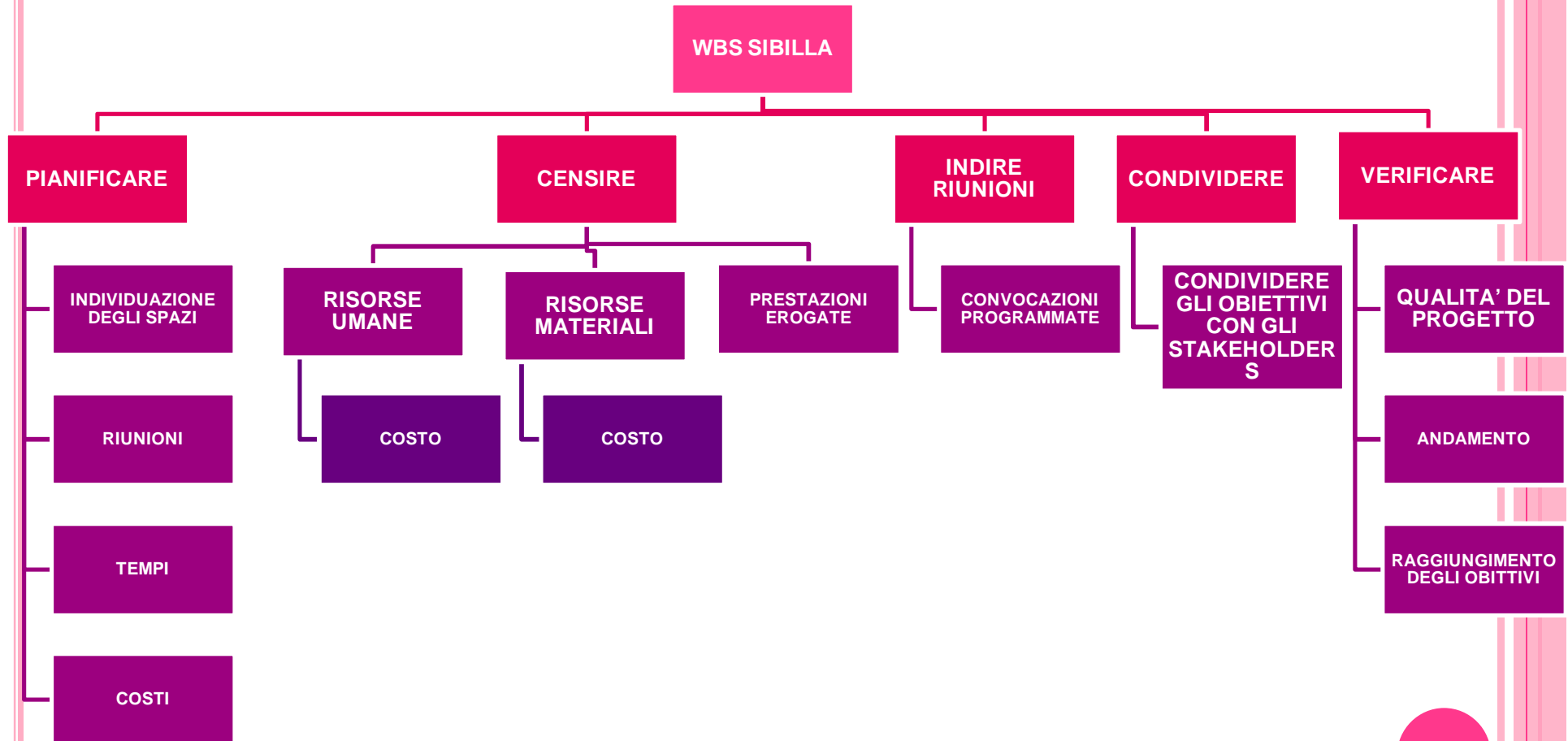

OBS SIBILLA

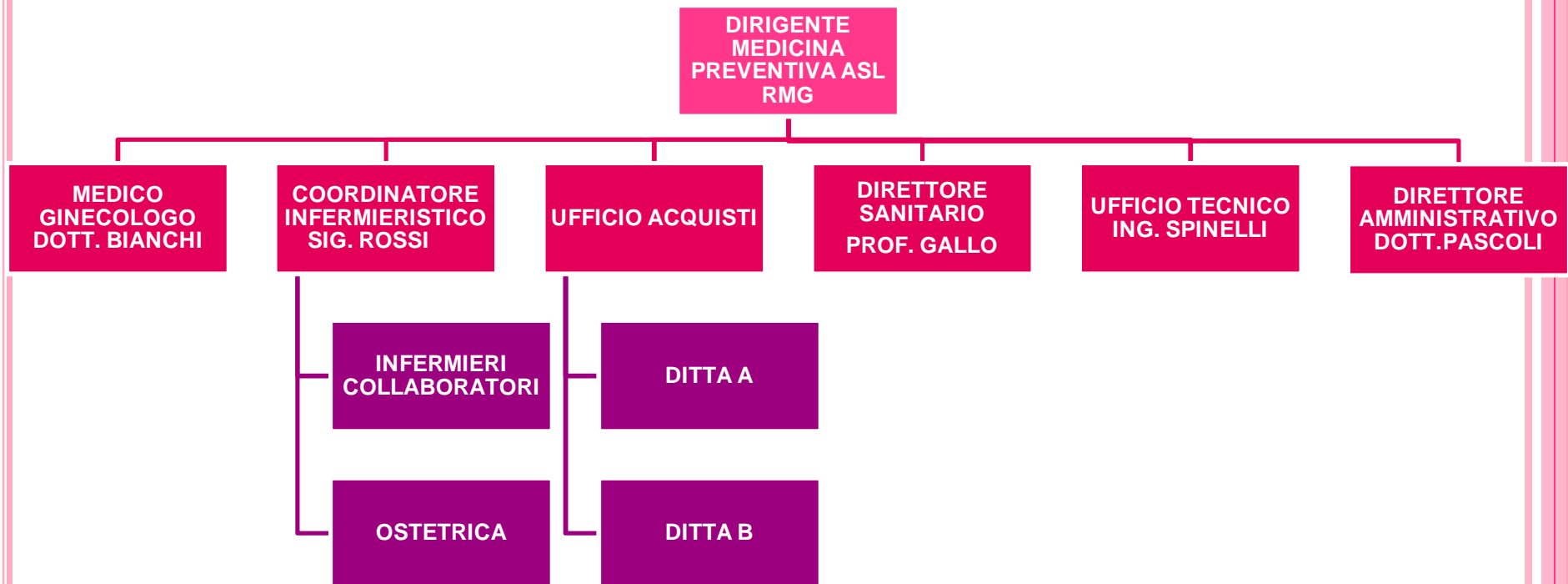

RAM SIBILLA

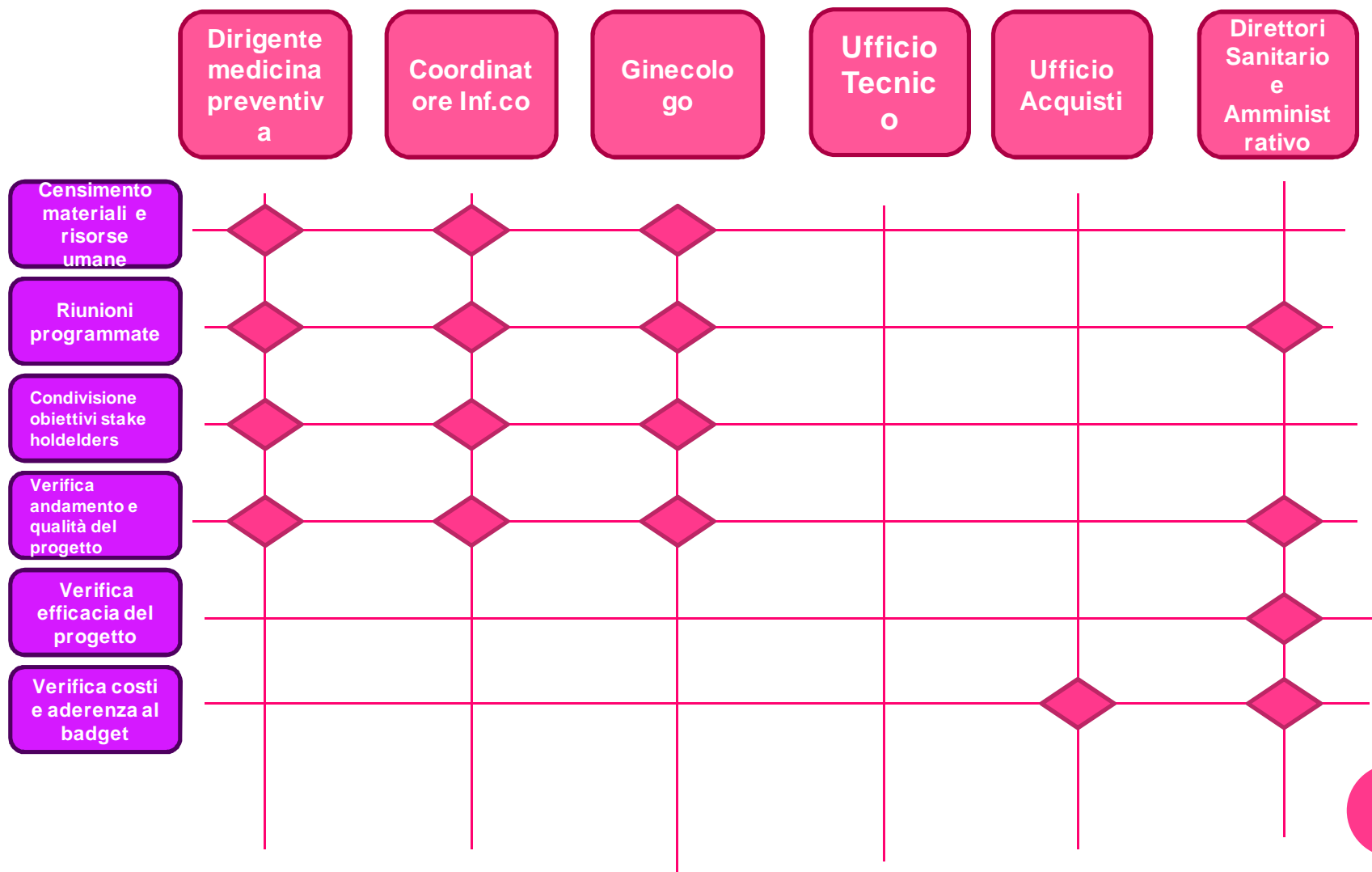

GANTT SIBILLA

	gennaio	Febbraio	marzo	aprile	maggio	giugno
	G	Febbraio	M	A	M	G
Pianificare	High Priority	High Priority	Medium Priority	Medium Priority	Medium Priority	Medium Priority
Censire	Low Priority	High Priority	High Priority	Low Priority	Low Priority	Low Priority
Indire Riunioni	High Priority	High Priority	High Priority	High Priority	High Priority	High Priority
Condividere obiettivi	Low Priority	High Priority	Low Priority	High Priority	Low Priority	High Priority
Verificare andamento e qualità del progetto	Medium Priority	Medium Priority	High Priority	Medium Priority	Medium Priority	High Priority

COST STANTEMENT SIBILLA

Risorse Umane	Costo Giornaliero	Mesi	Giorni Totali	Totale
Dirigente Medicina Preventiva ASL RMG	€ 150,00	6	162	€ 24.300,00
Ginecologo	€ 90,00	3	81	€ 7.290,00
Coordinatore Infermieristico	€ 80,00	6	162	€ 12.960,00
Ufficio Acquisti	€ 70,00	2	54	€ 3.780,00
Direttore Sanitario	€ 50,00	2	54	€ 2.700,00
Direttore Amministrativo	€ 100,00	2	54	€ 1.458,00
Ufficio Tecnico	€ 80,00	2	54	€ 4.320,00

COST STANTEMENT NEL TEMPO SIBILLA

costi/mese

