

# PAMRC

## PROGETTO AMMODERNAMENTO MACCHINARI REPARTO CARDIOLOGIA

Data 06 Maggio 2010

Versione 1.0

Autore: Norina Pinci

<b>Sommario</b>	<b>Pagina</b>
Premessa .....	3
Obiettivi .....	3
Descrizione del progetto.....	4,5,6
Tempi .....	7
Costi .....	8,9,10

PAMRC confidential

## Premessa

Come noto, con il *D.L. 234/2010* il Ministero della Sanità ha messo a disposizione delle ASL un budget di 365500 euro.

In questo contesto la ASL RMG sta conducendo un lavoro di analisi rivolto ad individuare le necessità del reparto di Cardiologia dell' Ospedale di Palestrina per poter quantificare il volume e la dimensione del budget necessario all'ammodernamento dei suoi macchinari.

## Obiettivi

Al fine di migliorare il servizio di assistenza, prevenzione e cura e per assicurare la maggiore attendibilità degli esami diagnostici si propone l'ammodernamento del reparto con l'acquisto di nuovi e più avanzati macchinari.

## Descrizione del progetto

Il progetto ha come prima fase di realizzazione la definizione delle attività (WBS), di seguito la rappresentazione della WBS di progetto:

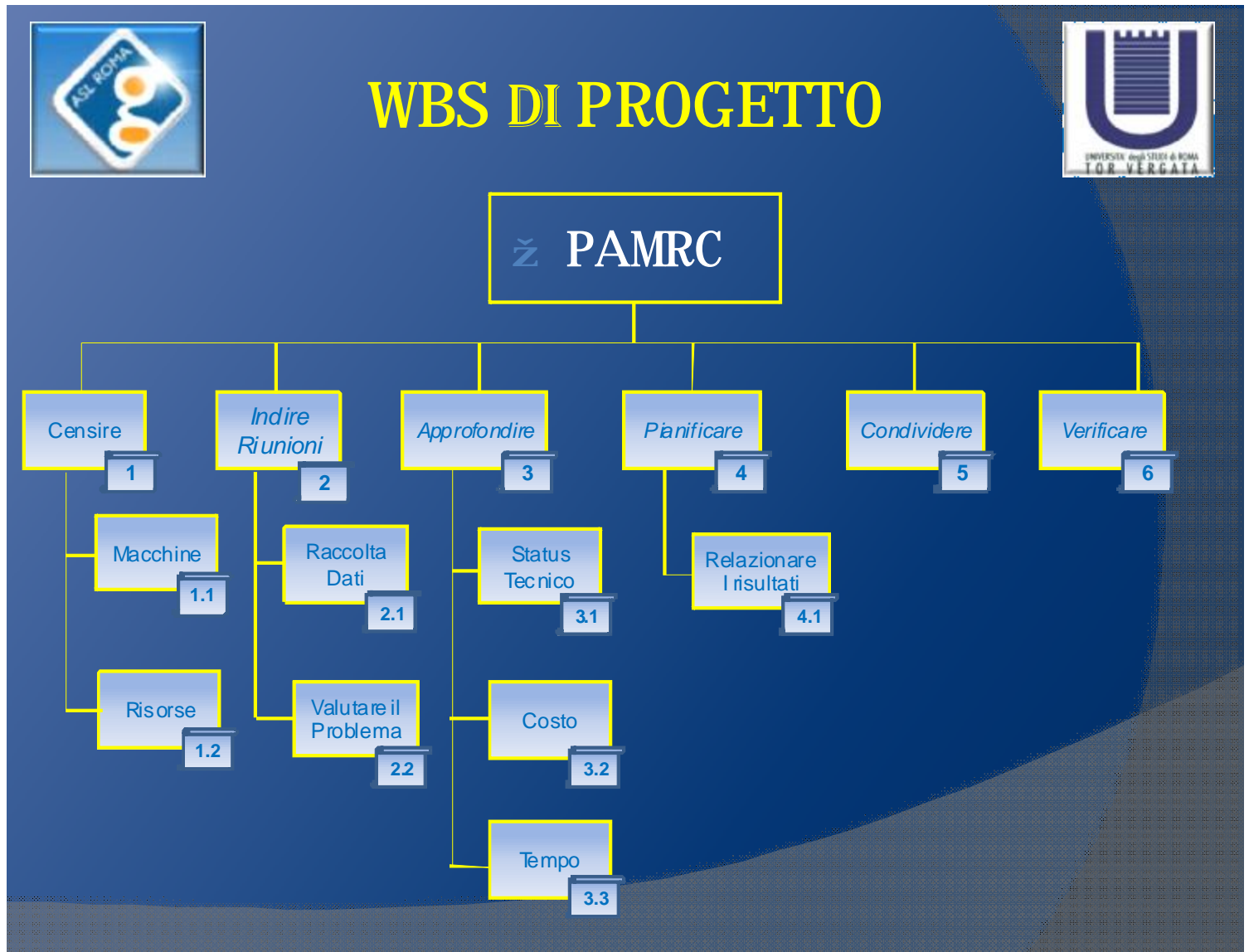

Per l'analisi di approfondimento si è fatto ricorso a delle ricerche Internet in particolare utilizzando il seguente link:

<http://www.ausl.mo.it/flex/cm/pages/ServeBLOB.php/L/IT/IDPagina/2367/UT/systemPrint>

La seconda fase consiste nell' individuazione di tutte le risorse necessarie allo sviluppo e alla realizzazione del progetto (OBS), di seguito la rappresentazione della OBS di progetto:

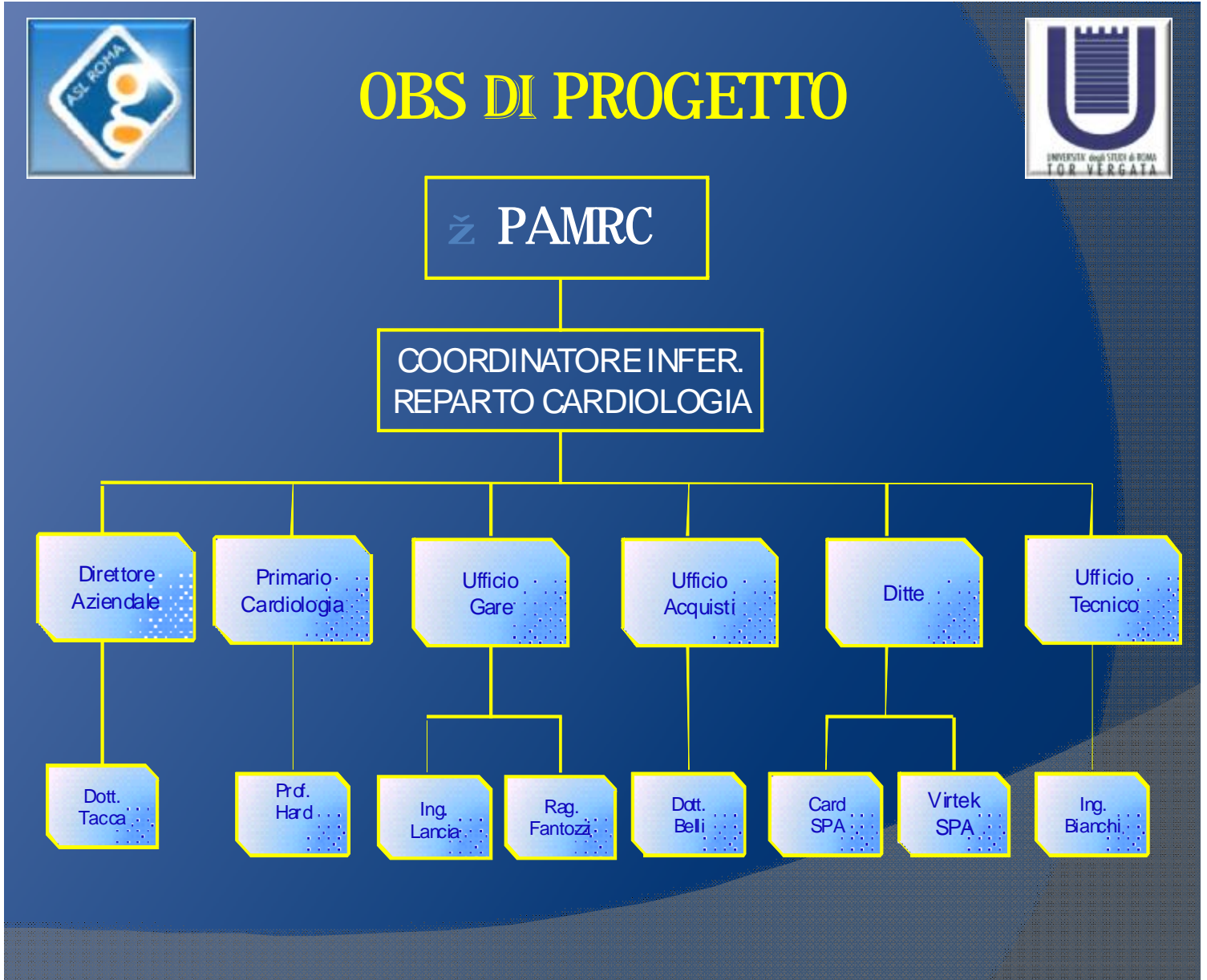

Per la rappresentazione delle risorse necessarie allo sviluppo e alla realizzazione del progetto e per l'assegnazione e la chiarezza di compiti e responsabilità, di seguito si rappresenta la RAM:

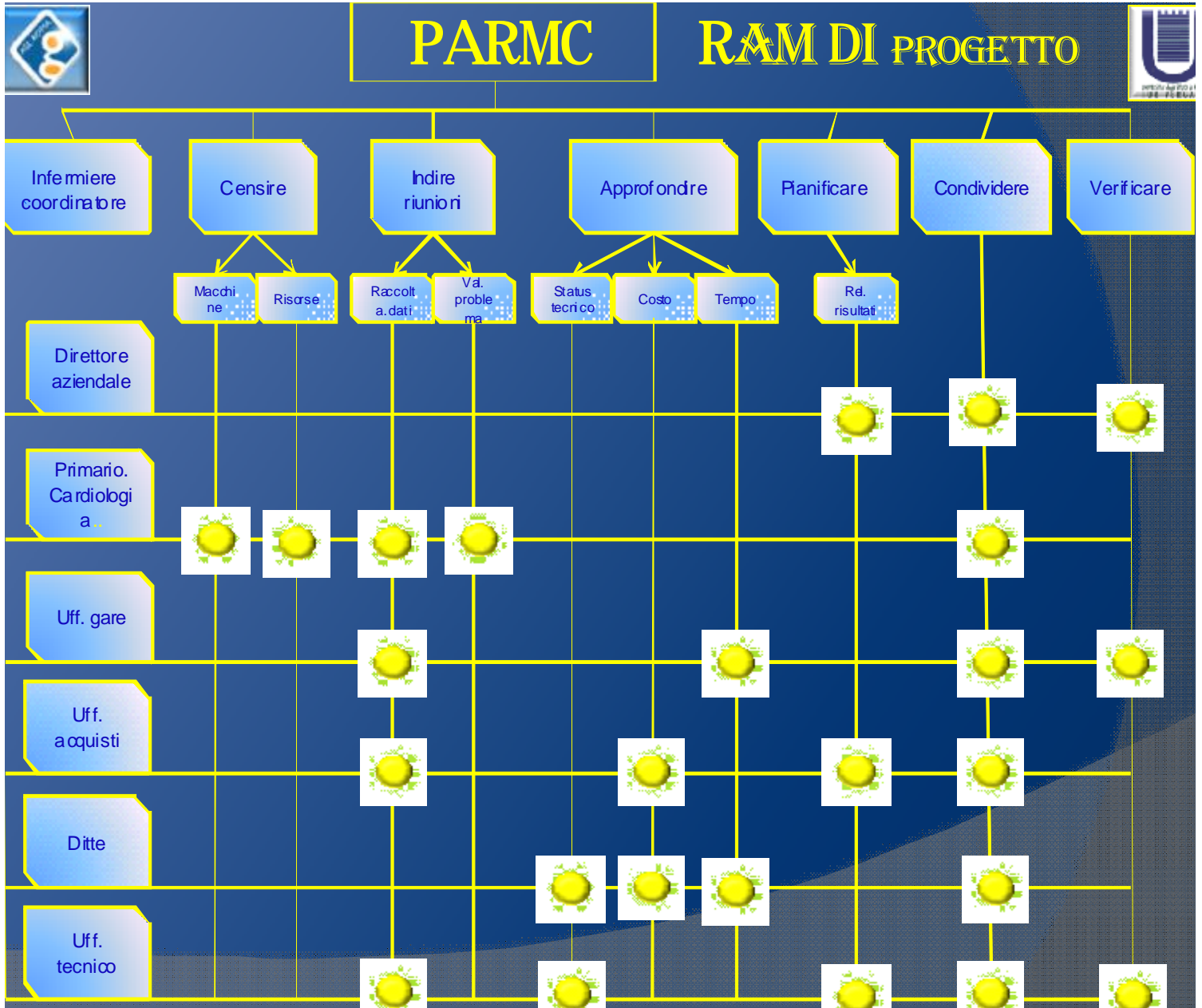

Tempi

Il tempo previsto per lo sviluppo e la realizzazione del progetto è stimato in sei mesi a partire dal 01 /01/2010, per i dettagli di seguito si riporta la GANTT di progetto.



Costi

Ø Costi materiali

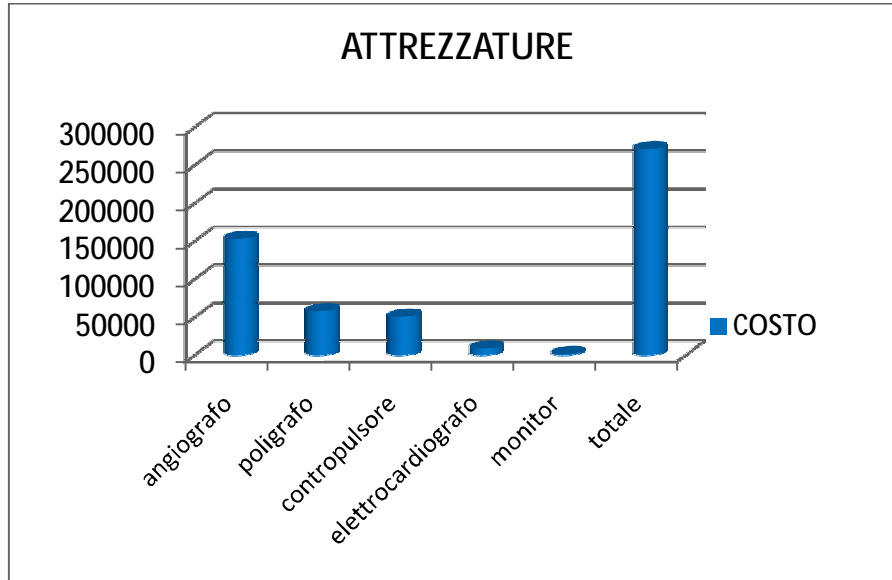

ATTREZZATURE MEDICHE	QUANTITÀ	COSTO
ANGIOGRAFO PORTATILE DIGITALE	1	€153000
POLIGRAFO	1	€ 57600
CONTROPULSORE AORTICO	1	€ 50400
ELETTROCARDIOGRAFO	1	€ 8500
MONITOR	1	€ 1500
<b>TOTALE</b>		<b>€271000</b>

Ø Costi risorse

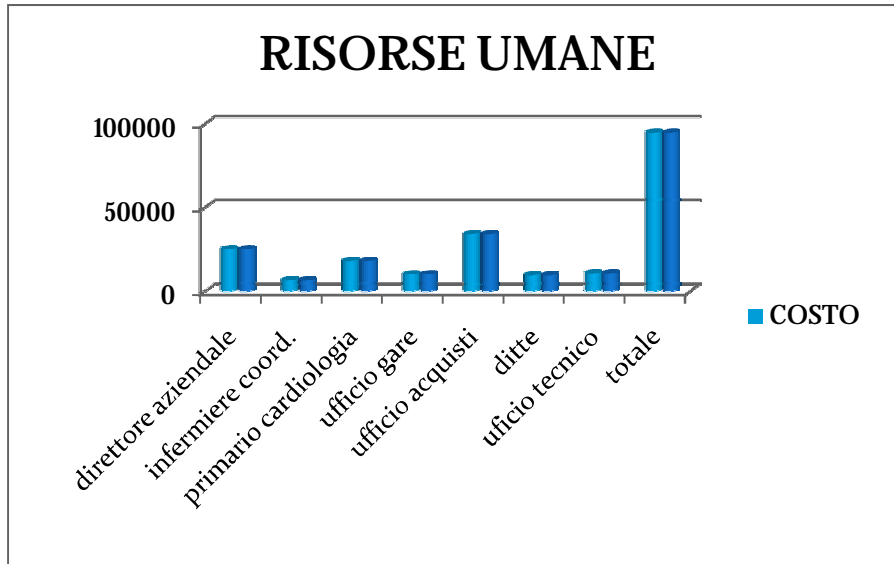

RISORSE UMANE	QUANTITA'	COSTO
DIRETTORE AZIENDALE	1	€ 25000
PRIMARIO REPARTO	1	€ 18000
INFERMIERE COORDINATORE	1	€ 6500
UFFICIO GARE	2	€ 10000
DITTE	2	€ 9500
UFFICIO ACQUISTI	1	€ 34000
UFFICIO TECNICO	1	€ 10500
<b>TOTALE</b>		<b>€ 94500</b>

Ø **Attribuzione costi ad attività**

- ž **Gennaio € 25000**
- ž **Febbraio € 35000**
- ž **Marzo € 50000**
- ž **Aprile € 65000**
- ž **Maggio € 150000**
- ž **Giugno € 40000**
- ž **Totale € 365000**

Ø **Calcolo budget ( e curva ad S dei costi ).**

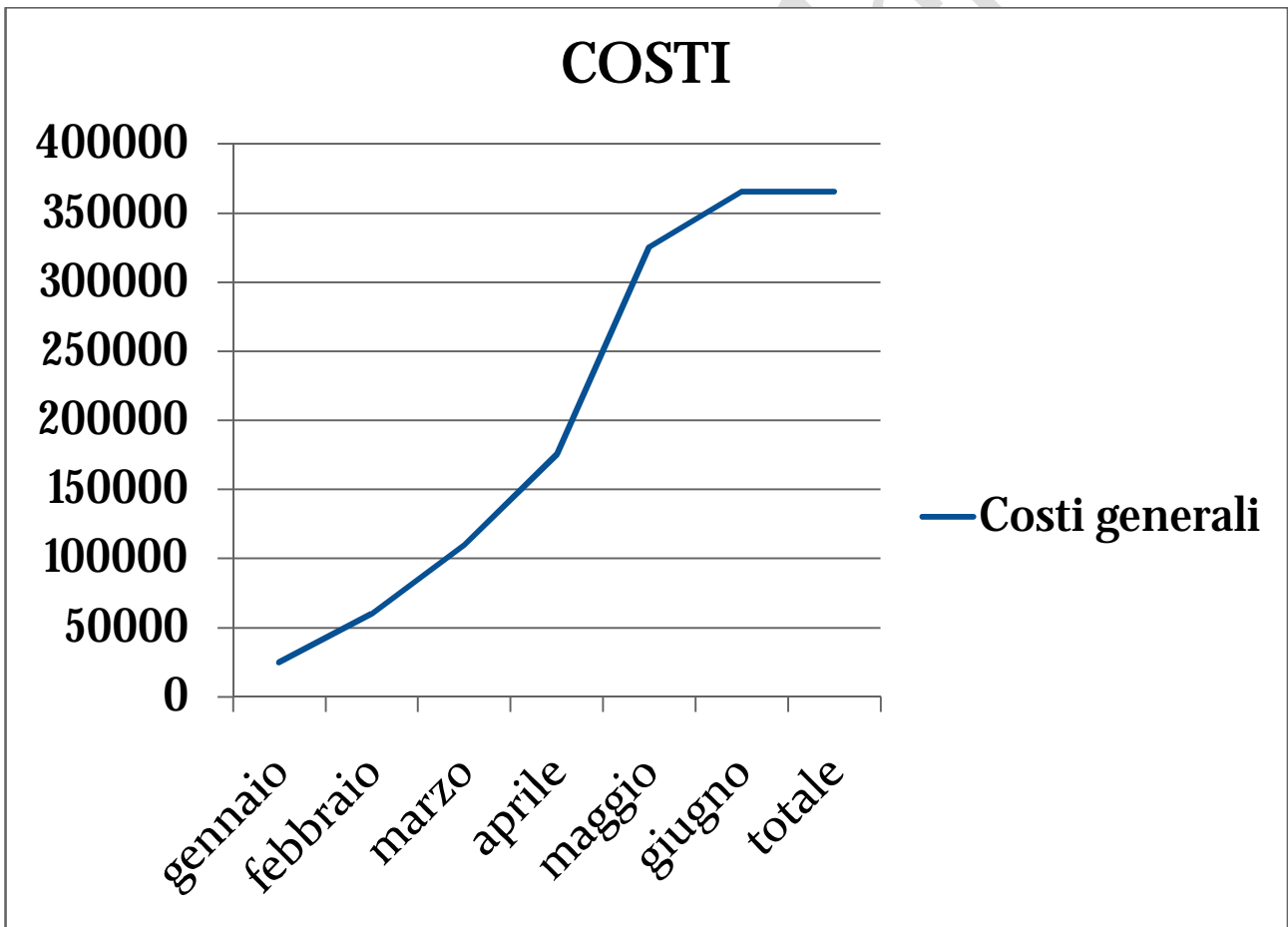

PAMRC confidential