

# PAMRC

## Progetto Ammodernamento Macchinari Reparto di Cardiologia

Data 16 maggio 2010

Versione 1.0

Autore: Ferrero Anna Rita

De Rinaldis Miriam

Cacciatori Viviana

Bruni M. Caterina

PAMRC confidential

## Sommario

Premessa .....	3
Obiettivi .....	3
Descrizione del progetto.....	3.
Grafici di progetto.....	4, 5, 6

## PREMESSA

Come noto, con il **D.L. 234/2010** il Ministero della Sanità ha messo a disposizione delle ASL un budget 1.000.000 di euro.

Il reparto di cardiologia dell'ospedale di Tivoli, Asl RM G, sta conducendo un lavoro di analisi per valutare se i macchinari presenti in uso richiedono un ammodernamento. Lo scopo dello studio mira a migliorare la qualità della diagnosi e cura delle patologie cardiovascolari di quest'unità operativa, tale da far diventare l'unità stessa un polo d'eccellenza della regione Lazio.

## OBIETTIVI

Dimostrare che i nuovi macchinari garantiscono una migliore qualità di diagnosi cura e assistenza, riducendo i tempi di esecuzione e di refertazione e di conseguenza si riducono le liste di attesa.

## DESCRIZIONE DEL PROGETTO

Il progetto è stato denominato PAMRC (Progetto ammodernamento macchinari reparto di cardiologia.)

E' stato diviso in varie fasi:

WBS: si specifica la struttura e i protagonisti.

OBS: denominazione di tutti i partecipanti

RAM: si evidenziano competenze e responsabilità.

GANTT: tempi di esecuzione

COST STATEMENT: Costi risorse e materiali

PAMRC confidential

## WBS di progetto

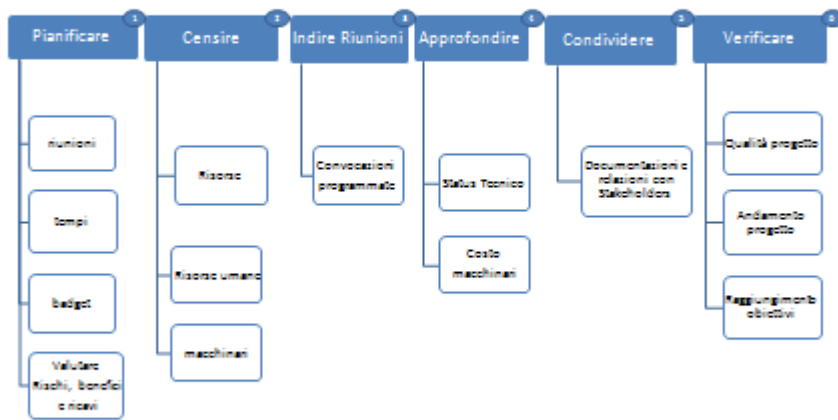

## OBS di progetto

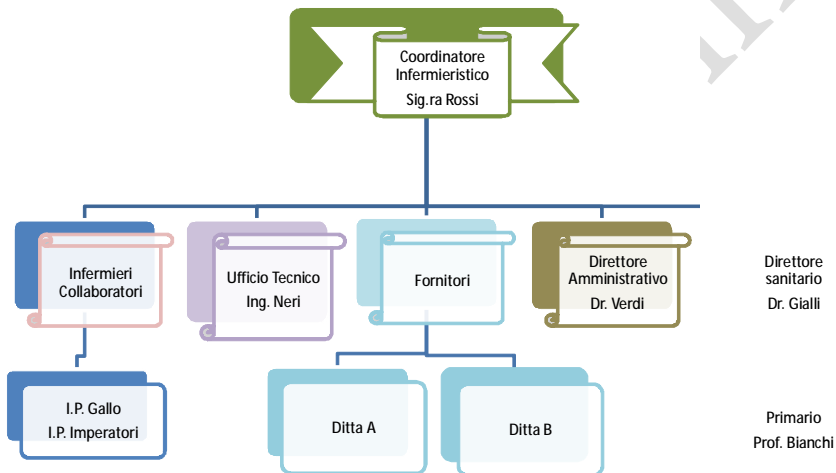

2

## RAM di progetto

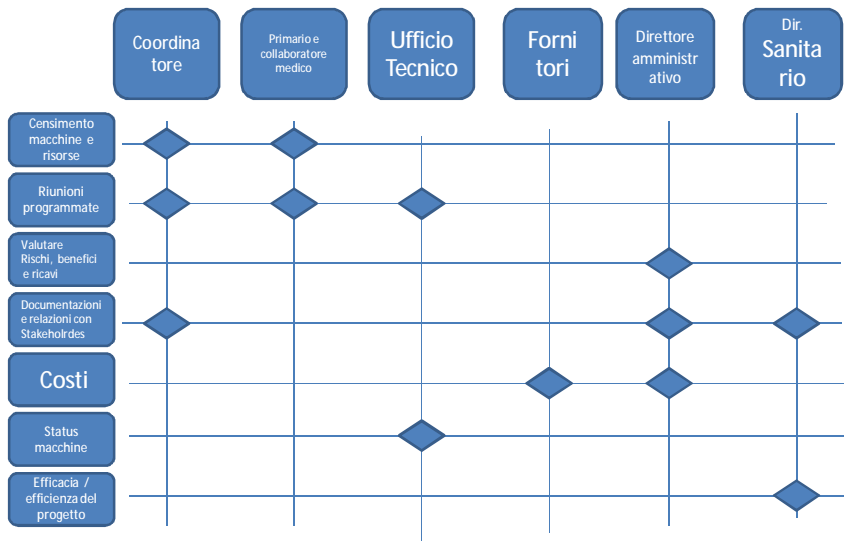

3

## GANTT DI PROGETTO

	1 mese	2 mese	3 mese	4 mese	5 mese	6 mese
Approfondire status tecnico	Active					
Approfondire costi			Active			
Indire riunioni		Active		Active		Active
Planificare	Active	Active				
verificare		Active		Active		Active

## Cost statement

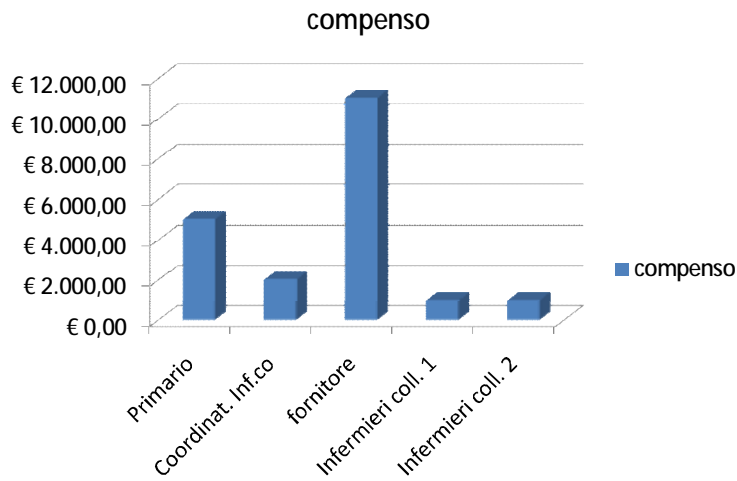

## Cost statement

