

ASL RM G

PAMRC

- Progetto
- Ammodernamento
- Macchinari
- Reparto
- Cardiologia

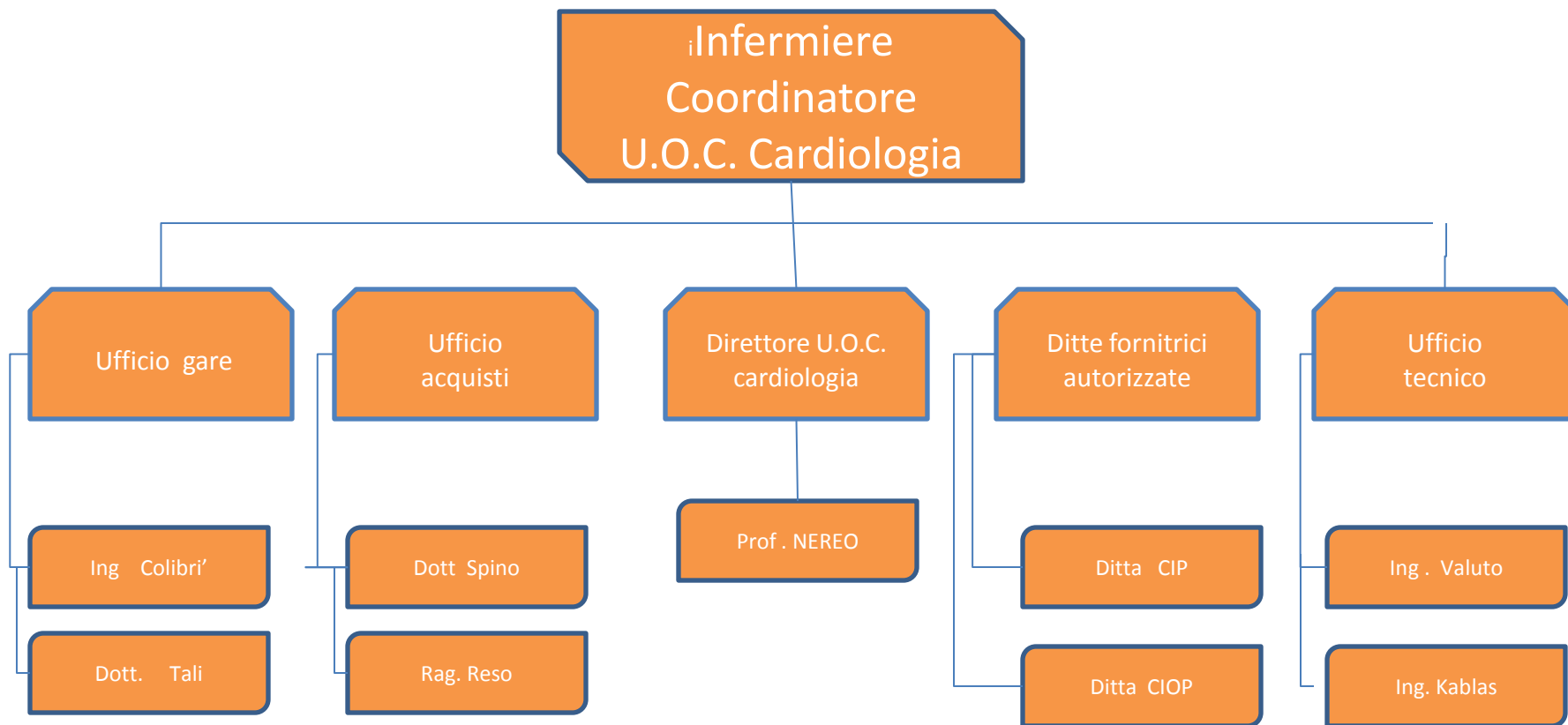

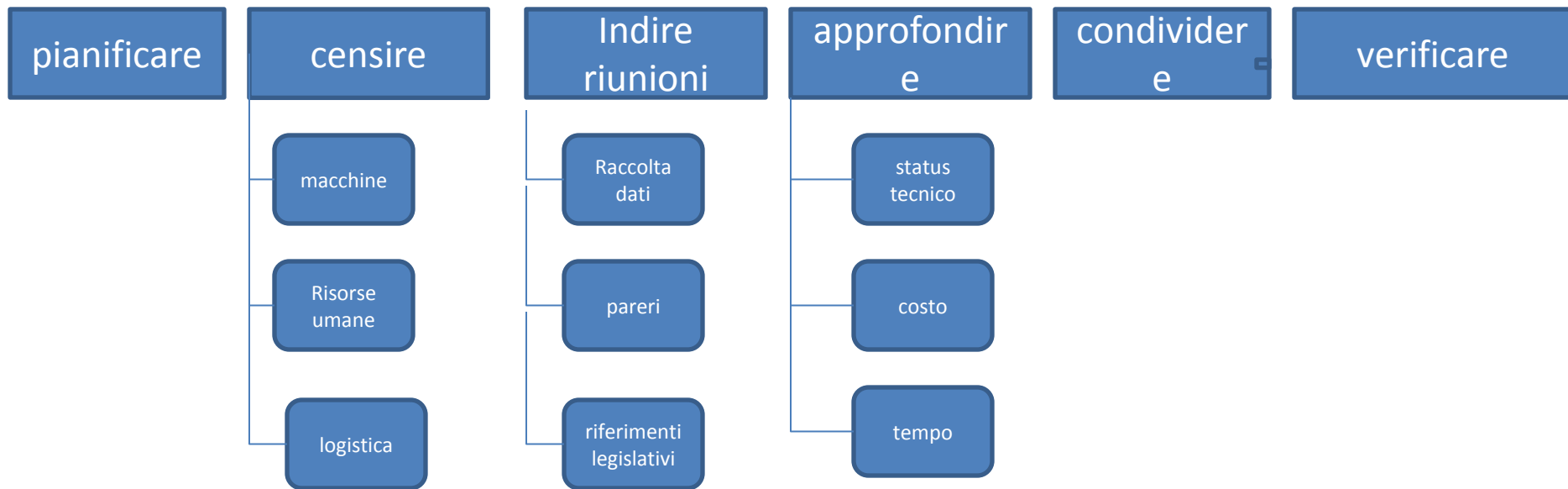

ASL RM G GANTT di PROGETTO

	MAGGIO	GIUGNO	LUGLIO	AGOSTO	
CENSIRE					
RIUNIONI					
APPROFONDIRE					
PIANIFICARE					
CONDIVIDERE					
VERIFICARE					

ASL RM G

- Riferimento Legislativo
- Con il D.L. 234/2010 il Ministero della Salute dispone che venga fornito alle ASL di ogni regione un budget di ... euro da destinare all' ammodernamento e al miglioramento di una unita' operativa complessa presente su territorio .
- L' erogazione del finanziamento è legato ad una richiesta formale che deve essere inviata entro e non oltre il 30-08-2010 alle autorità competenti .
- Tale richiesta deve essere correlata ad un progetto che illustri in maniera esaustiva l'obiettivo ,le fasi , i costi,i tempi ,l'unita operativa a cui lo si vuole applicare e le figure professionali partecipanti al lavoro.

PAMRC

- Autore :Roberta Pierantozzi
- Versione 1.0
- Data 17/05/2010

Coordinatore infermieristico

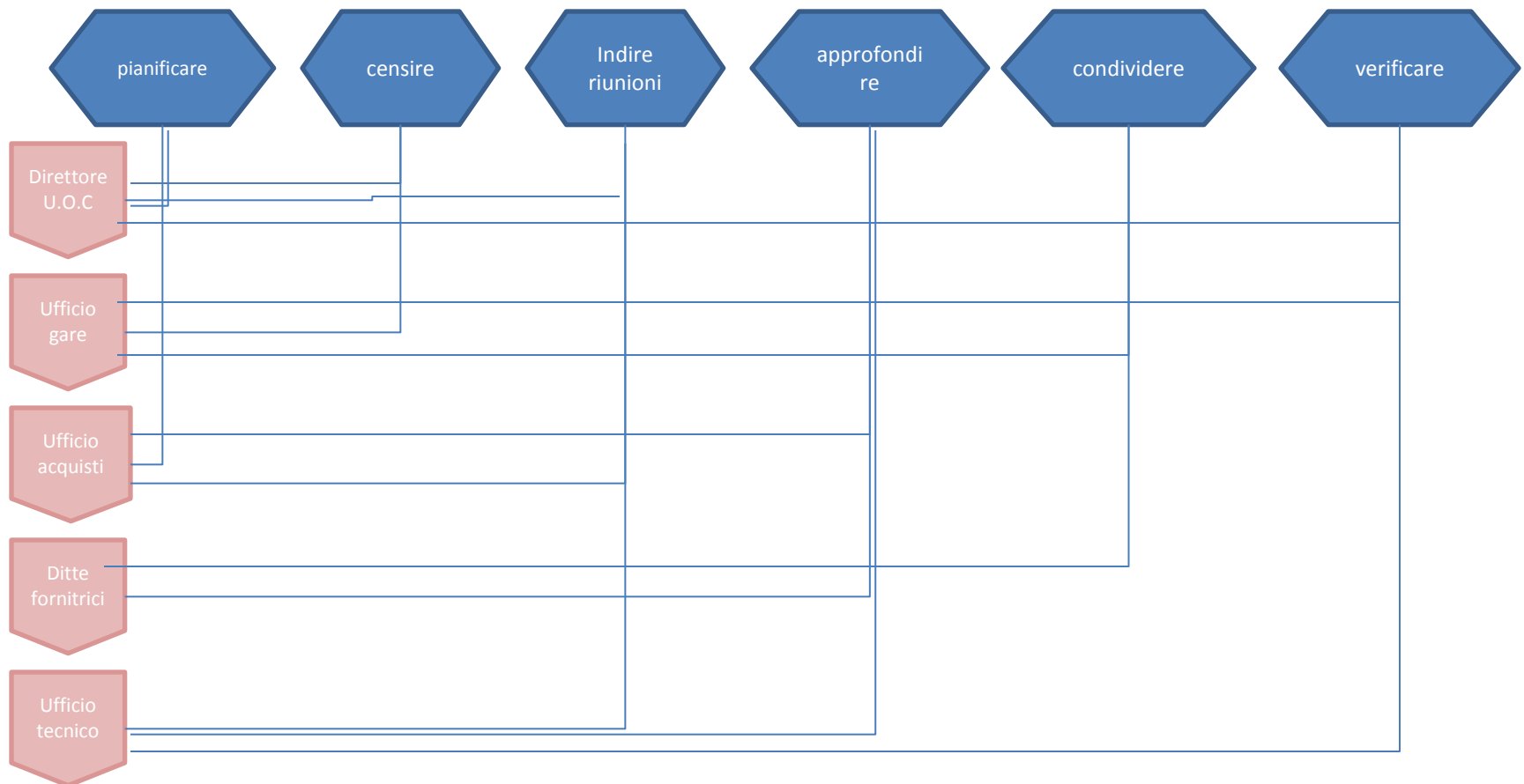

ASL RM G Cost statement

macchinario	quantità	Costo unitario	totale
Elettrocardiografo	3	€600,00	€1.800,00
ECG Holter	3	€ 800,00	€2.400,00
Monitor	4	€ 400,00	€1.600,00
Defibrillatore	1	€ 1000.00	€1.000,00
Ecocardiografo	1	€ 3000,00	€3.000,00
			€ 9.800,00

Risorse umane	Costo al giorno	Mesi /durata	Totale giorni	Costo totale
Dirigente U.O.C.	€ 200,00	4	120	€24.000,00
Coordinatore infermieristico	€ 100,00	4	120	€12.000,00
Ufficio gare	€ 80,00	4	120	€ 9.600,00
Ufficio tecnico	€ 80,00	4	120	€ 9.600,00
Ditte fornitrici	€ 40,00	4	120	€ 4.800,00
Ufficio acquisti	€ 60,00	4	120	€ 7.200,00

€ 67.200,00

ASL RMG Cost statement nel tempo

